Lasst die blaue Flagge wehen

Der Liederschatz
www.gitarrenbrevier.de
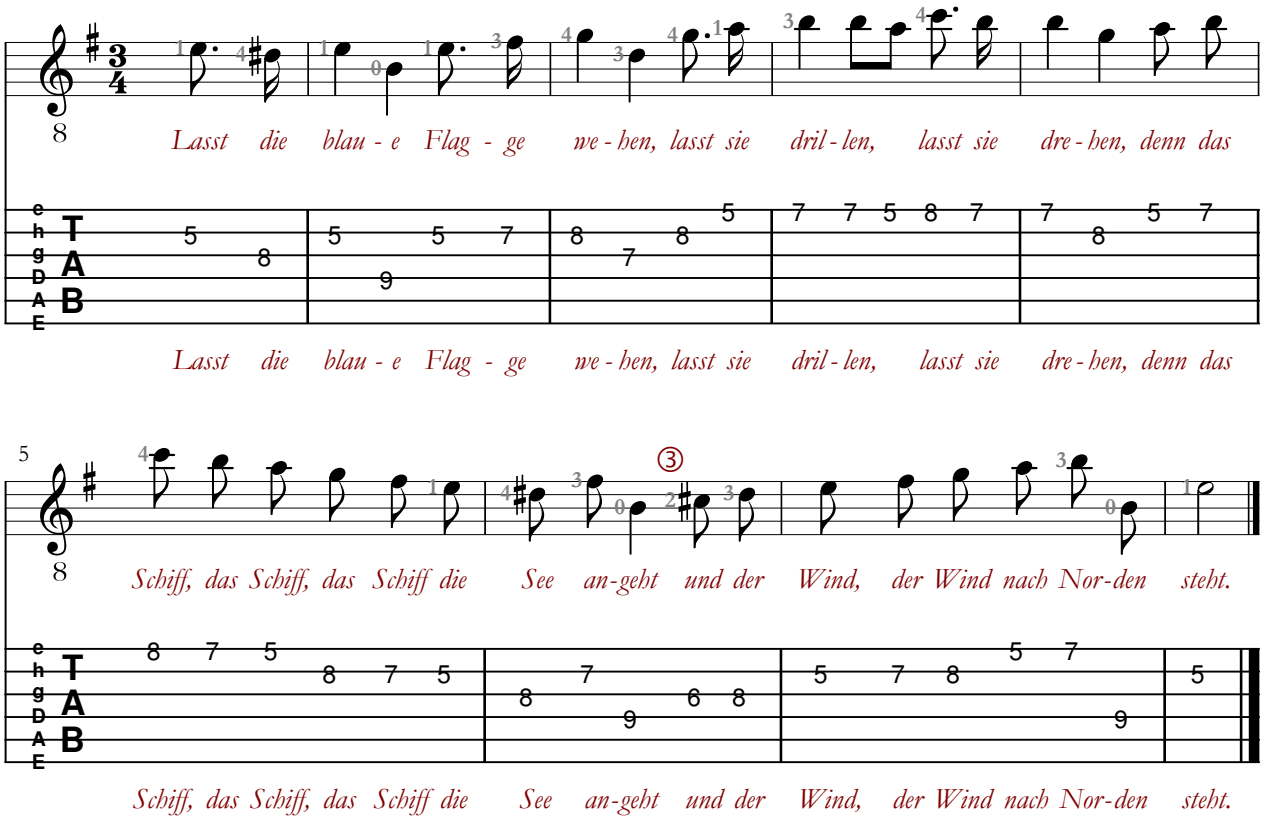
aus Friesland