Gar fröhlich zu singen

Der Liederschatz
www.gitarrenbrevier.de
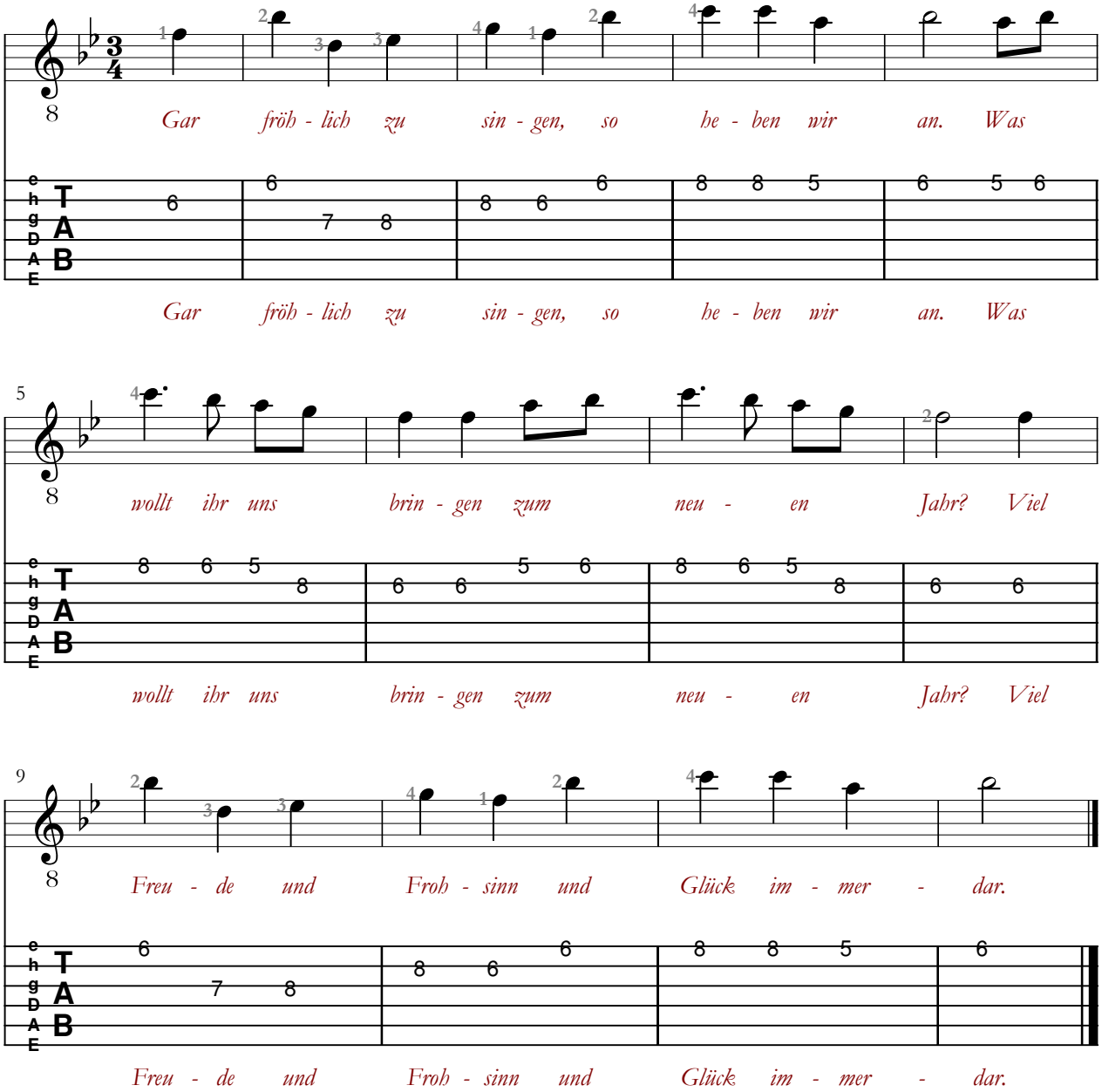
aus dem Burgenland