# *Yo no can to por vos*

Gitarre 1

*Yo no can to por vos te can ta la zam ba*
*Yo no can to por vós te can ta la zam ba*

Gitarre 2

Gitarre 3

Gitarre 4

*y di ce al can tar "No te pue do ol vi dar, no te pue do ol vi dar"*
*y can tan do a sí, can ta pa ra mí, can ta pa ra mi*

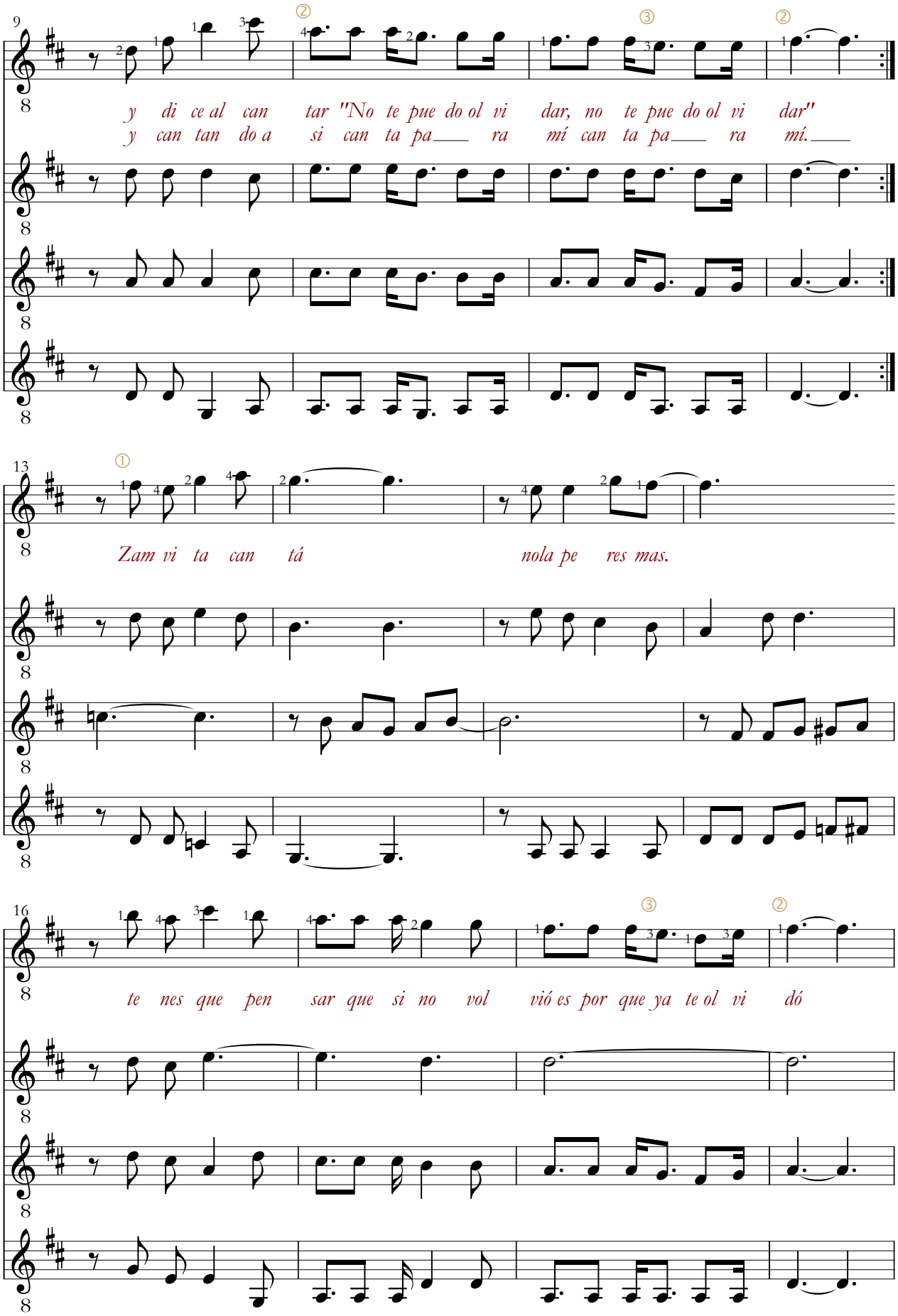
9
y di ce al can tar "No te pue do ol vi dar, no te pue do ol vi dar"
y can tan do a si can ta pa___ ra mí can ta pa___ ra mí.___
13
Zam vi ta can tá nola pe res mas.
16
te nes que pen sar que si no vol vió es por que ya te ol vi dó

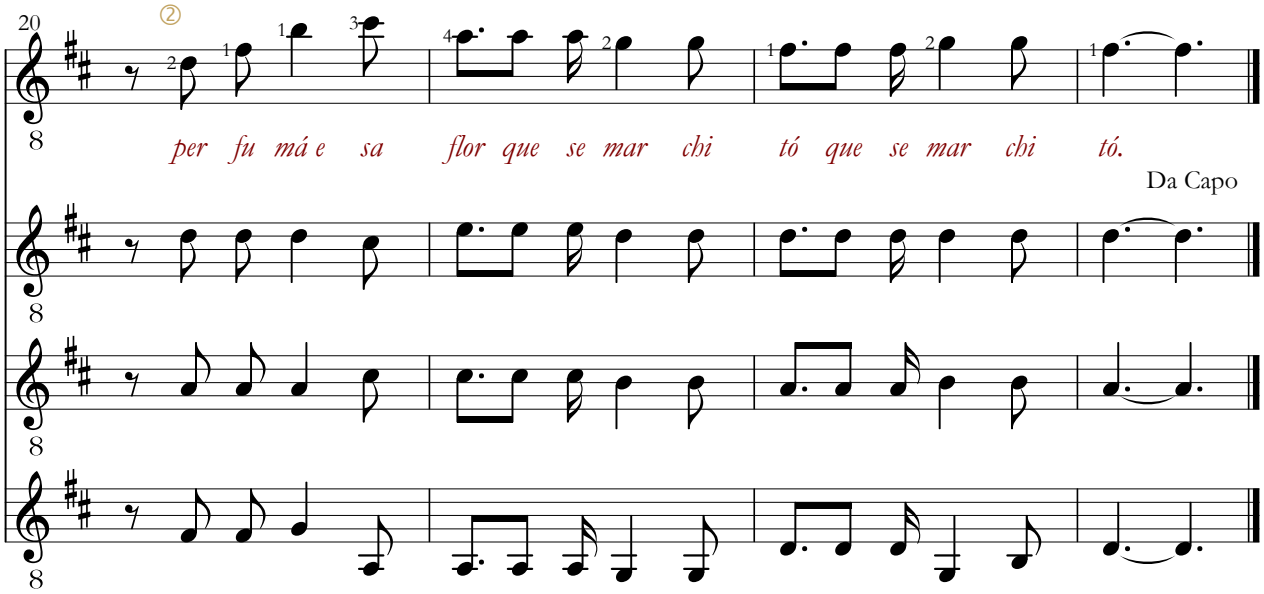
20
②
per fu má e sa flor que se mar chi tó que se mar chi tó.
Da Capo